

Firmato digitalmente da  
**CAMILLO CANTU'**  
CN = CANTU' CAMILLO  
C = IT



CAMILLO CANTU'  
ARCHITETTO  
Piazza Alpini D'italia n° 11, Ponte Taro-Parma  
TEL/FAX 0521 231111  
CELL. 339 900000  
01

## Curriculum Professionale : sintetico

### DATI GENERALI

**CAMILLO CANTU'**

Nato a \_\_\_\_\_

UFFICIO: PIAZZA ALPINI D'ITALIA N°11  
PonteTaro /Parma ; Uscita Autostrada Parma Ovest  
Distanza da Cremona km 45 – 30 minuti circa

Tel. : \_\_\_\_\_  
Cell. : \_\_\_\_\_  
E-mail : \_\_\_\_\_  
Pec : c\_\_\_\_\_@\_\_\_\_\_.  
partita IVA : \_\_\_\_\_ 01997920341  
cod. fisc. : \_\_\_\_\_

Iscrizione all'Ordine degli Architetti della Provincia di  
Parma n°556. dal 09/07/1997  
Laurea in architettura presso Politecnico di Milano  
11/10/93

Abilitazione al ruolo di coordinatore della Sicurezza in  
fase di progettazione ed esecuzione dei lavori, rilasciata  
da Università degli studi di Parma in data 7 marzo 2000.  
Corso 120 ore

Aggiornamento obbligatorio entro 2013 e 2018 terminati  
ABILITAZIONE RSPP Marzo 2018 da Ente Scuola Edile  
Parma

Corso Certificatore energetico ,  
Svolto presso Ordine Architetti Pr anno 2011  
Iscritto Elenco certificatori energetici Regione ER

CTU Tribunale di Parma : Nomina Dicembre 2018

Attività svolta : libero professionista  
Assicurazione : Lloyd Inarcassa

## **Principali collaborazioni degli ultimi 15 anni con gruppo Credit Agricole Cariparma : incarichi tutti dimostrabili**

### **Ufficio tecnico e immobili presso sede Centro Cavagnari**

#### **Incarichi in Ambito Dlgs 81/2008 ; Progetto e DL incarichi tutti dimostrabili**

Principali incarichi ricoperti in tematiche inerenti la Sicurezza Dlgs 81/2008

Coordinatore della Sicurezza in fase di Progetto

Coordinatore della Sicurezza in fase di esecuzione

Responsabile dei Lavori

Responsabile dei Controlli ai sensi art 26 Dlgs 81/2008 , mediante verifiche in loco e redazione di verbali di cooperazione e coordinamento .

Responsabile dei controlli : Verifica dell'idoneita' tecnico professionali delle imprese fornitrici e manutentrici abituali e subappalti delle imprese Mandanti .

Verifica delle idoneita' tecniche professionali ,nei contratti di Manutenzione con fornitori E manutentori abituali .

Gli incarichi indicati ,hanno riguardato interventi di manutenzione ordinaria ,( sostituzione di arredi, mobilio, casseforti, bussole di ingresso ,impianti ,pulizia pannelli solari , disposizioni interne ecc

Interventi di manutenzione straordinaria : rifacimento coperture di immobili di proprieta' ,opere interne ecc

Interventi di rifacimento/ ristrutturazione Agenzie ,( Progetto MOSER e Agenzia per TE ) mediante pratiche edilizie Comunali ; Direzione Lavori ; Contabilita' verificata delle lavorazioni ecc . ( in Parma, Bologna ,Mantova Piacenza , Reggio Emilia ecc )

Nell'ambito della ristrutturazione delle filiali , si svolgevano gli incarichi di Progettista, DI ,Coordinatore sicurezza , Responsabile Lavori .

Anche in collaborazione con altri professionisti da me coordinati per parti impiantistiche ( elettriche e meccaniche ) e strutturali .

### Altri incarichi svolti in ambito Dlgs 81 /2008

Coordinatore Sicurezza in fase di progetto ed esecuzione / Responsabile lavori  
Per cantieri di edilizia civile e commerciale con importi fino a 8/10/ milioni di Euro per Edilizia residenziale e commerciale In Parma .

Principali Imprese esecutrici : **Pizzarotti spa** , **Edilstrade Building SPA** , **Piacenza** ,altre .

Collaborazione in ambito Sicuristico negli ultimi 5 anni  
con **Impresa Pizzarotti spa , Via Anna Maria Adorni ,Pr**

Per opere  
Urbanizzazione  
Residenziali  
Impiantistiche  
Bonifica .

### SCHEDA TIPO DI ALCUNE ESPERIENZE LAVORATIVE

Coordinatore della Sicurezza in fase di Progettazione ed esecuzione

COMMITTENTE: Cooperativa Residence srl

IMPORTO: € 6000.000,00

GRADO DI ATT.: Realizzato

DATI TECNICI: Costruzione 3 palazzine

IMPRESA ESECUTRICE **EDILSTRADE BUILDING SPA** Piacenza



PRESTAZIONE:

Coordinatore della Sicurezza in fase di esecuzione e progettazione  
Responsabile dei lavori

LUOGO: Parma, Strada S.Margherita

DATA: Giugno 2011

COMMITTENTE: Cooperativa Residence srl

IMPORTO: € 4.200.000,00

GRADO DI ATT.: terminato

DATI TECNICI: Costruzione 2 palazzine

IMPRESA ESECUTRICE **Mingori Costruzioni spa**





**PRESTAZIONE:**

Coordinatore della Sicurezza in fase di esecuzione e progettazione  
Responsabile dei lavori

**LUOGO:** Parma, Via Budellungo  
**DATA:** Giugno 2012  
**COMMITTENTE:** Cooperativa Residence srl  
**IMPORTO:** € 8.200.000,00  
**GRADO DI ATT.:** terminato  
**DATI TECNICI:** Costruzione 4 palazzine  
**IMPRESA ESECUTRICE** EDILSTRADE BUILDING SPA Piacenza



RISTRUTTURAZIONE DI AGENZIE BANCARIE

Coordinatore della Sicurezza in fase di Progettazione ed esecuzione  
Responsabile lavori per interventi, di ristrutturazione Agenzie e manutenzione straordinaria immobili  
Per Cariparma/ Credit Agricole da anno 2002 ad oggi

Esempio Coordinatore della Sicurezza :Responsabile dei Controlli  
Cariparma Ag 1 Via D'Azeglio Parma  
Sostituzione impianti



Coordinatore della Sicurezza in fase di esecuzione  
Responsabile lavori  
Lavori : opere urbanizzazione SCHEDA NORMA B 24

**LUOGO:(vari )** Parma (PR), Via Sidoli , Via Budellungo  
**DATA:** da anno 2014 ad anno 2017  
**COMMITTENTE:** IMPRESA PIZZAROTTI SPA  
**IMPORTO:** Maggiore di Euro 1.500.000,00  
**GRADO DI ATT.:** Eseguito

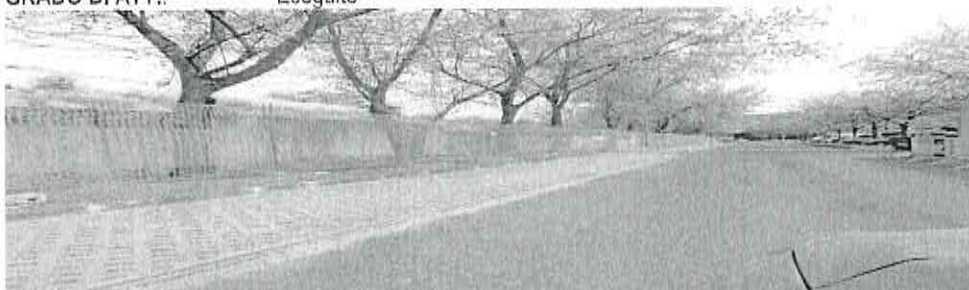

**Coordinatore della Sicurezza in fase di Progettazione**  
**Lavori : opere Costruzione Supermercato Interspar**

**LUOGO:**(vari ) Parma (PR), Via San Leonardo  
**DATA:** anno 2016  
**COMMITTENTE:** IMPRESA PIZZAROTTI SPA  
**IMPORTO:** Maggiore di Euro 3.500.000,00  
**GRADO DI ATT.:** terminato

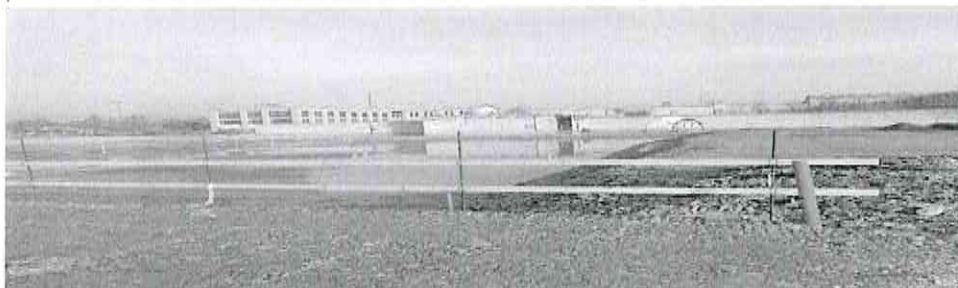

**Coordinatore della Sicurezza in fase di Esecuzione**  
**Responsabile dei lavori**  
**Lavori : opere Costruzione Villa Monofamiliare**

**LUOGO:**(vari ) Collecchio  
**DATA:** anno 2016/17  
**COMMITTENTE:** IMPRESA PIZZAROTTI SPA  
**IMPORTO:** Maggiore di Euro 1000.000,00  
**GRADO DI ATT.:** terminato

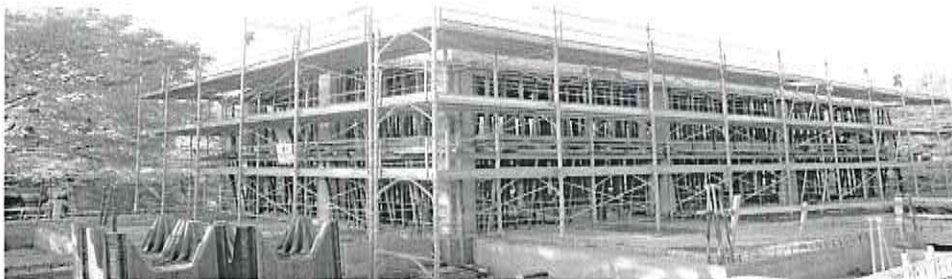

**Coordinatore della Sicurezza in fase di Progettazione ed esecuzione**  
**Lavori : opere ristrutturazione impianti**

**LUOGO:**(vari ) Parma (PR), Via Anna Maria Adorni  
**DATA:** anno 2017  
**COMMITTENTE:** IMPRESA PIZZAROTTI SPA sede  
**IMPORTO:** Maggiore di Euro 500.000,00  
**GRADO DI ATT.:** terminato

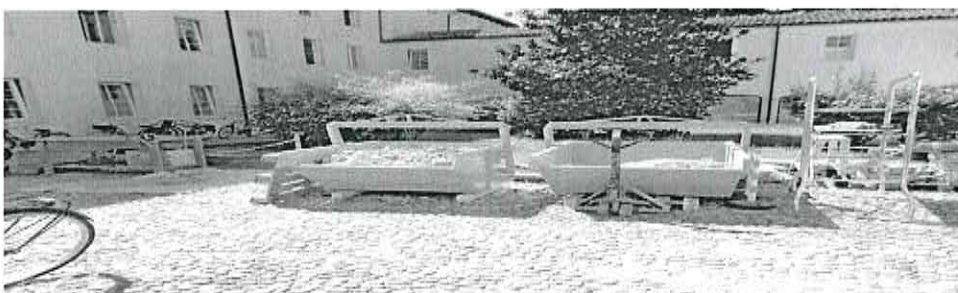



**Coordinatore della Sicurezza in fase di Esecuzione e progettazione**  
**Responsabile dei lavori**  
**Lavori : opere di Bonifica Ambientale Area ex Salvarani - Parma**

**LUOGO:(vari)** Parma  
**DATA:** anno 2017/18  
**COMMITTENTE:** IMPRESA PIZZAROTTI SPA  
**IMPORTO:** Maggiore di Euro 1.500.000,00  
**GRADO DI ATT.:** ultimato  
**COLLABORAZIONE:**  
**DATI TECNICI**



**Coordinatore della Sicurezza in fase di Esecuzione e progettazione**  
**Responsabile dei lavori**  
**Lavori : Ristrutturazione interna centro storico Parma**

**LUOGO:(vari)** Parma  
**DATA:** anno 218  
**COMMITTENTE:** IMPRESA PIZZAROTTI SPA  
**IMPORTO:** Maggiore di Euro  
**GRADO DI ATT.:** ultimato



**Esempio Coordinatore della Sicurezza :Responsabile dei Lavori**  
**Cariparma Credit Agricole**  
**Ristrutturazione agenzie ultimi 15 anni**  
**LUOGO : PARMA, BOLOGNA,MANTOVA,PIACENZA,CREMONA,REGGIO EMILIA**  
**DATA:** anno 2017  
**GRADO DI ATT.:** ultimato

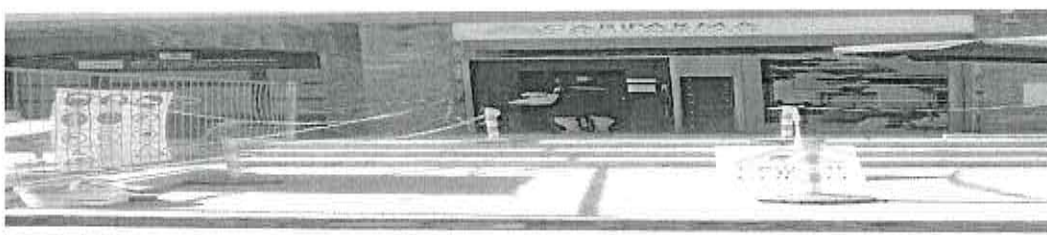

**Esempio Coordinatore della Sicurezza :Responsabile dei Lavori**

**Cariparma Credit Agricole**

**Ristrutturazione agenzia Langhirano**

**LUOGO : Langhirano**

**DATA:** Luglio anno 2019

**GRADO DI ATT.:** ultimato



**Coordinatore della Sicurezza in fase di Esecuzione e progettazione**

**Responsabile dei lavori**

**Lavori : Ristrutturazione interna centro storico Parma Via Linati**

**LUOGO:(vari )** Parma

**DATA:** anno 2019

**COMMITTENTE:** IMPRESA PIZZAROTTI SPA

**IMPORTO:** Maggiore di Euro

**GRADO DI ATT.:** in corso

